Anschrift Krizeva 12, 21000 Split, Kroatien
Büro +385 21 394 527
Email info@croatiapropertysales.com
Web www.croatiapropertysales.com

Rogoznica, Haus zum Kauf, 430.000 €, ID: 4632

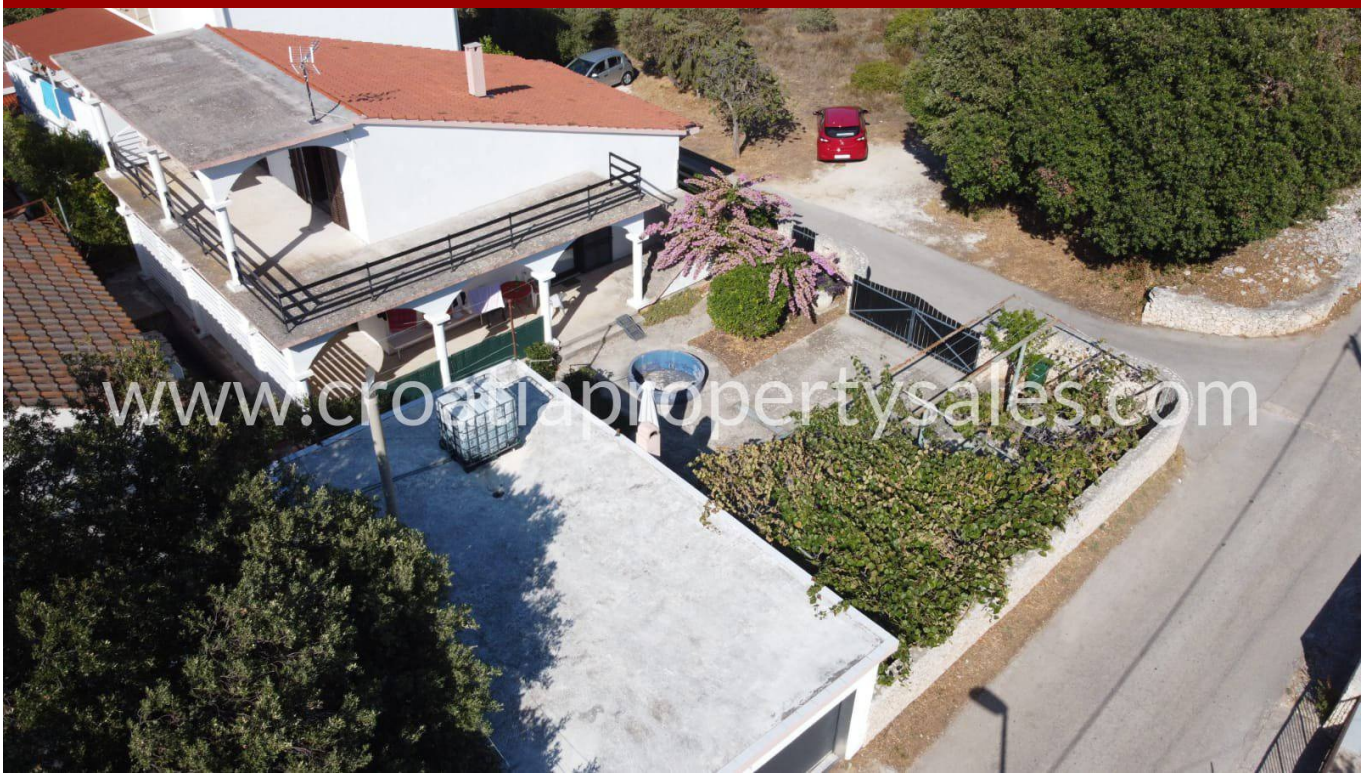

212 m²	430 m²	3	1	230 m
WOHNFLÄCHE	GRUNDSTÜCK	SCHLAFZIMMER	BADEZIMMER	VOM MEER ENTFERNT

Haupteigenschaften

Garage
Essbereich im Freien
Selbststehendes Haus

Immobiliendetails

ID	4632
Lage	Rogoznica
Typ	Haus
Preis	430.000 €
Baujahr	1988
Stromanschluss	✓
Wasseranschluss	✓
Telefon / Internet	✓
Zufahrt mit Auto	✓
Septische Grube	✓
Entfernung - Flughafen	32 km

Immobilienbeschreibung

Haus in einer Bucht in der Nähe von Rogoznica.

Das Haus besteht aus drei Etagen (Keller, Erdgeschoss und Dachgeschoss).

Der Keller ist im dalmatinischen Stil mit steinverkleideten Wänden eingerichtet und eignet sich ideal für eine Abkühlung an heißen Sommertagen.

Das Erdgeschoss besteht aus einer Drei-Zimmer-Wohnung. Das Dachgeschoss ist unfertig.

Zum Parken steht eine Garage mit zwei Garagenplätzen zur Verfügung.

Das erste Geschäft, Café und Restaurant ist nur 500 Meter entfernt.

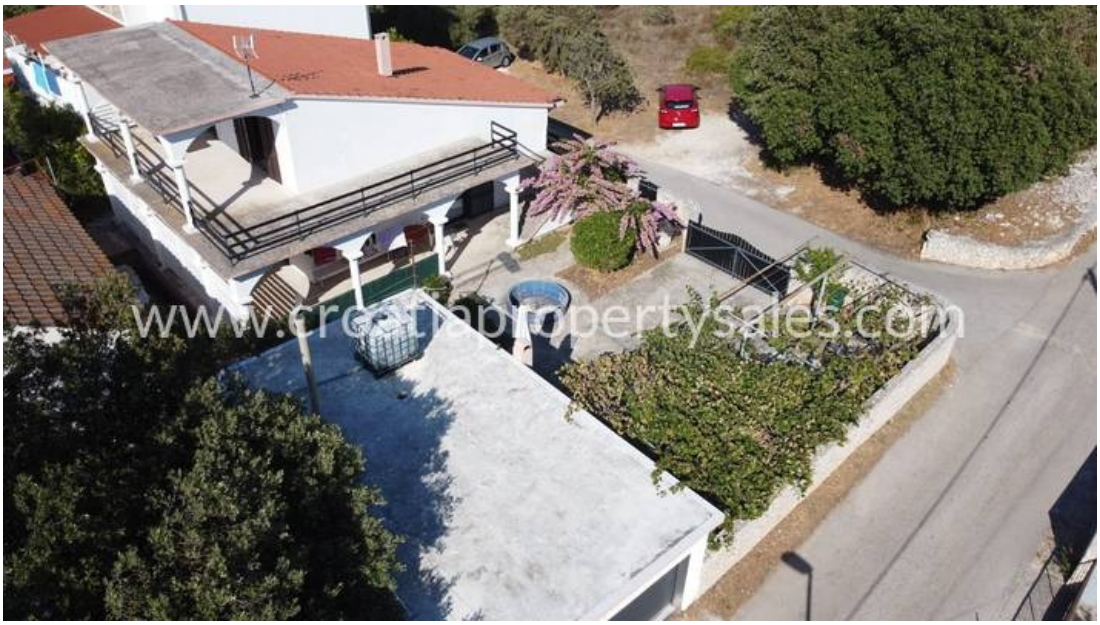

www.croatiapropertysales.com

www.croatiapropertysales.com

www.croatiapropertysales.com

www.croatiapropertysales.com

www.croatiapropertysales.com

www.croatiapropertysales.com

www.croatiapropertysales.com

www.croatiapropertysales.com

www.croatiapropertysales.com

www.croatiapropertysales.com