Anschrift Krizeva 12, 21000 Split, Kroatien
Büro +385 21 394 527
Email info@croatiapropertysales.com
Web www.croatiapropertysales.com

(SOLD) Zadar, Apartments zum Kauf, 325.000 € - 335.000 €, ID: 3424

95 - 98 m²	2	1 - 2	120 m	Meerblick
WOHNFLÄCHE	SCHLAFZIMMER	BADEZIMMER	VOM MEER ENTFERNT	

Haupteigenschaften

Swimming Pool
Neubau
Garten
Nähe zum Strand
Dachterrasse
Komplett möbliert
Panoramischer Ausblick
Infinity Pool

Immobiliendetails

ID	3424
Lage	Zadar
Typ	Apartment, Penthouse Apartment
Preis	325.000 € - 335.000 €
Ausrichtung	Süden, Westen
Stromanschluss	✓
Wasseranschluss	✓
Kanalisation	✓
Telefon / Internet	✓
Zufahrt mit Auto	✓

Immobilienbeschreibung

Zwei Wohnungen zum Verkauf in einem modernen Wohnhaus, 120 m vom Meer entfernt, ausgestattet mit hochwertigen Materialien.

Wohnung A1 (im Erdgeschoss):

Es besteht aus zwei Schlafzimmern, zwei Bädern, einer Küche (DanKüchen), einer überdachten Terrasse, einem Garten und einem Garten mit Pool.

Die Wohnung verfügt über einen Parkplatz. Möbel im Preis inbegriffen.

Wohnung A3 (im 1. Stock und Dach):

Es besteht aus zwei Schlafzimmern, Bad, zwei Terrassen, Küche (DanKüchen), großer Dachterrasse mit Whirlpool, Dusche, Sommerküche und herrlichem Meerblick.

Die Wohnung verfügt über einen Parkplatz.

Wohnung A1: 98,05 m2 - 335.000 € Wohnung A3: 95,41 m2 - 325.000 €

Erbaut im Jahr 2020.

Für alle weiteren Fragen wenden Sie sich bitte an unser Büro in Zadar.

www.croatiapropertysales.com

www.croatiapropertysales.com

www.croatiapropertysales.com

www.croatiapropertysales.com

www.croatiapropertysales.com

Apartman 3

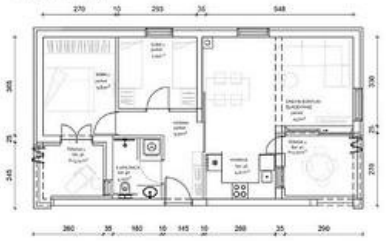
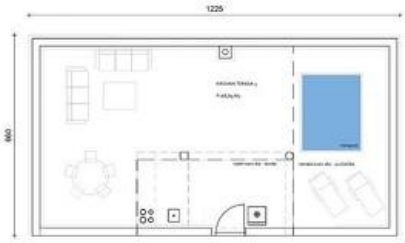
Krovna terasa 3