Anschrift Krizeva 12, 21000 Split, Kroatien
Büro +385 21 394 527
Email info@croatiapropertysales.com
Web www.croatiapropertysales.com

(SOLD) Brac, Apartment zum Kauf, 135.000 €, ID: 3268

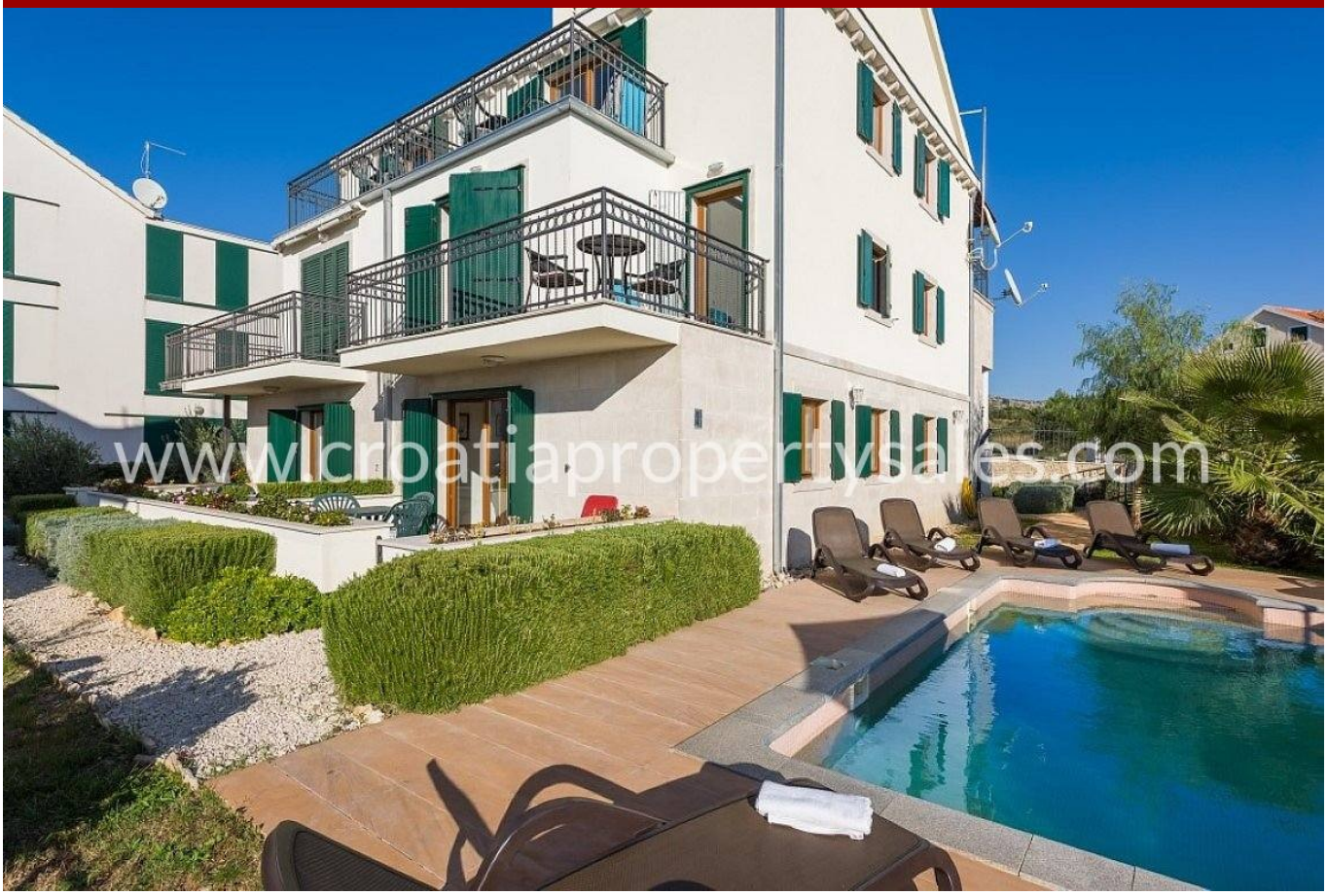

54 - 67 m²	1 - 2	1 - 2	300 m	Meerblick
WOHNFLÄCHE	SCHLAFZIMMER	BADEZIMMER	VOM MEER ENTFERNT	

Haupteigenschaften

Swimming Pool
Luxuriös eingerichtet
Komplett möbliert

Immobiliendetails

ID	3268
Lage	Brac
Typ	Apartment
Preis	135.000 €
Ausrichtung	Südwesten
Stellplätze	6
Stromanschluss	✓
Wasseranschluss	✓
Kanalisation	✓
Telefon / Internet	✓
Zufahrt mit Auto	✓

Immobilienbeschreibung

Sechs schöne Apartments in einem kleinen Gebäude, das Ruhe und Komfort bietet.

Das Gebäude besteht aus Erdgeschoss, ersten und zweiten Stock.

Vier Apartments verfügen über zwei Schlafzimmer und zwei Apartments über ein Schlafzimmer. Die Maisonette-Apartments befinden sich in der obersten Etage.

Die Apartments sind geschmackvoll eingerichtet und verfügen über Marmorböden und Massivholztüren, moderne Küchen, große Terrassen und Balkone, eine Klimaanlage, einen privaten Parkplatz, einen privaten Pool und wunderschöne angelegte Gärten.

Verfügbare Wohnungen:

A1 - Erdgeschoss - zwei Schlafzimmer - 57 m2, Balkon 10,6 m2 - Preis: VERKAUFT

A2 - Erdgeschoss - zwei Schlafzimmer - 57 m2, Balkon 10,6 m2 - Preis: VERKAUFT

A3 - erster Stock - ein Schlafzimmer - 54 m2, Balkon 8,2 m2 - Preis: 130.000 EUR

A4 - erster Stock - ein Schlafzimmer - 54 m2, Balkon 8,2 m2 - Preis: VERKAUFT

A5 - 2. Stock - zwei Schlafzimmer - 67 m2, Balkon 6,9 m2 - Preis: VERKAUFT

A6 - zweiter Stock - zwei Schlafzimmer - 67 m2, Balkon 6,9 m2 - Preis: VERKAUFT

Das Gebäude verfügt über die notwendige Infrastruktur.

Entfernung zum Meer: 300 m

Entfernung zum Zentrum: 500 m

Entfernung zum Fährhafen: 18 km

Entfernung zum Flughafen: 30 km

Bei Fragen wenden Sie sich bitte an unser CPS-Büro in Brac.

www.croatiapropertysales.com

www.croatiapropertysales.com

www.croatiapropertysales.com

www.croatiapropertysales.com

www.croatiapropertysales.com

www.croatiapropertysales.com

www.croatiapropertysales.com

www.croatiapropertysales.com