Anschrift Krizeva 12, 21000 Split, Kroatien
Büro +385 21 394 527
Email info@croatiapropertysales.com
Web www.croatiapropertysales.com

(SOLD) Rogoznica, Villa zum Kauf, 1.500.000 €, ID: 3091

280 m²	570 m²	4	5	5 m	Meerblick
WOHNFLÄCHE	GRUNDSTÜCK	SCHLAFZIMMER	BADEZIMMER	VOM MEER ENTFERNT	

Haupteigenschaften

Direkt am Meer
Swimming Pool
Neubau
Komplett möbliert

Immobiliendetails

ID	3091
Lage	Rogoznica
Typ	Villa, Haus
Preis	1.500.000 €
Ausrichtung	Westen
Entfernung - Ortszentrum	4 km
Entfernung - Flughafen	32 km

Immobilienbeschreibung

Schöne neu erbaute moderne Villa mit einzigartigem Meerblick, nur wenige Meter vom Strand entfernt, in einem ruhigen Teil von Rogoznica und nahe genug an Restaurants, Geschäften und allen Annehmlichkeiten.

Auf einem Grundstück von 570 m2 befindet sich diese Villa von 280 m2.

Das Erdgeschoss der Villa verfügt über ein geräumiges Wohnzimmer mit Küche und Essbereich sowie Zugang zu einer Terrasse. Im Obergeschoss befindet sich eine geräumige geflieste Terrasse mit Liegewiese und einem schönen Pool.

Ein Teil der Terrasse ist überdacht und im Haus befindet sich eine weitere Küche. Im Obergeschoss befinden sich drei Schlafzimmer mit Zugang zu einer Terrasse mit Meerblick.

Im Obergeschoss befinden sich zwei Badezimmer, eines wird geteilt und eines gehört zum Hauptschlafzimmer.

Der Garten ist sehr gepflegt.

Das Haus verfügt über eine Zufahrt mit dem Auto und Parkplätze stehen im Garten zur Verfügung. Die gesamte notwendige Infrastruktur ist vorhanden.

Bei weiteren Fragen wenden Sie sich bitte an unser CPS-Büro in Split.

www.croatiapropertysales.com

www.croatiapropertysales.com

www.croatiapropertysales.com

www.croatiapropertysales.com

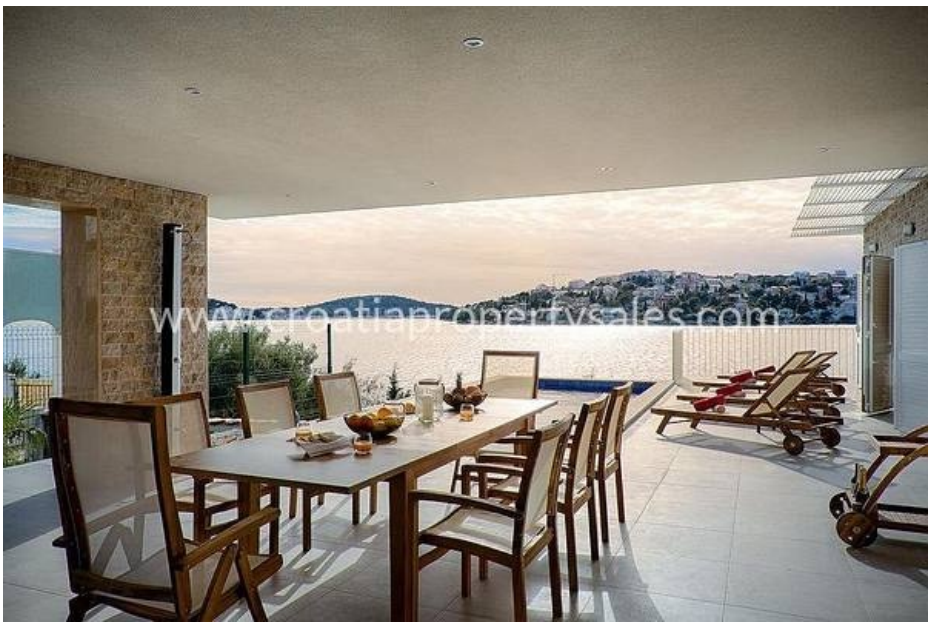
www.croatiapropertysales.com

EAT
www.croatiapropertysales.com

www.croatiapropertysales.com